

WANDELZOEKTOCHT SENIOERENRAAD

Voor de eerste keer richt de seniorenraad een fiets- en wandelzoektocht in.

De wandelzoektocht loopt tot en met maandag 30 september. Ten laatste op deze dag kan het ingevulde antwoordformulier tegen 12 uur (in een gesloten omslag met melding 'wandelzoektocht SR') aan de receptie van het Sociaal Huis afgegeven te worden.

De wandelzoektocht doe je bij voorkeur te voet. De totale afstand bedraagt ongeveer 3,5 km.

20 afbeeldingen werden op het traject gefotografeerd. Soms zijn ze sterk uitvergroot, soms werden ze verkleind ; aandachtig kijken, is dus de boodschap ! De foto's staan niet in de volgorde zoals je ze tegenkomt, maar werden door elkaar gehaald. Het is dus goed mogelijk dat je eerst foto 19 en daarna foto 2 tegenkomt. Het nummer van de foto, stemt wel overeen met het nummer van de vraag. Kom je eerst foto 19 tegen, dan antwoord je op vraag 19. Alle vragen zijn ter plaatse of in de onmiddellijke omgeving op te lossen (10 meter max.). Respecteer de privé-eigendommen; voor geen enkel antwoord moet privé-terrein worden betreden. Maak er vooral een plezierige en veilige tocht van. Per gezin/adres mag er één formulier worden ingediend! En last but not least: respecteer overal de wegcode en de regels qua social distancing.

WEGBESCHRIJVING :

Starten kan in principe om het even waar op het parcours. Je kan dus starten op de Grote Markt en neemt links van het stadhuis de Guido Gezellestraat. Deze komt uit op de Paardenmarkt die je aan een nader onderzoek onderwerpt. Vervolg je weg doorheen de Bruggestraat en bestudeer ook even het plein bij de Sint-Janskerk. Bijna op het einde van de Bruggestraat ga je scherp rechtsaf in de Korte Bruggestraat. Op het einde rechts in de Ieperstraat. Bekijk ook het stationsplein even beter. De Ieperstraat volg je tot deze naar rechts bocht. Hier ga je linksaf in de Professor Dewulfstraat. Eerste straat rechts in de Korte Reningelststraat die overgaat in een wandelpad dat je aan een splitsing naar rechts volgt tot aan de Deken De Bolaan. Rechtsaf tot je aan een stopbord komt. Rechtsaf langs het Burgemeester Bertenplein tot aan het kruispunt bij café De Vismarkt. Linksaf in de Priesterstraat en na 30 meter naar rechts in de Vlamingstraat tot je opnieuw de Grote Markt bereikt.





1



2



3



4



5

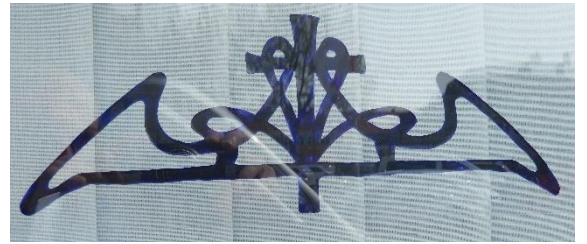

6



7



8



9



10



11



12



13



14



15



16



17



18



19

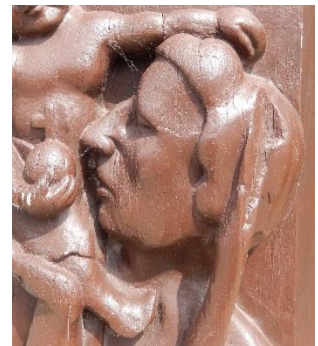

20

VRAAG- EN ANTWOORDENBLAD

1. Vul aan: De
2. Wat lees je hieronder?
3. Op welk huisnummer tref je dit dier aan?
4. Welke Latijnse spreuk lees je hieronder?
5. Wat staat er voor .eu?
6. Wie werd hier geboren?
7. Wat is er keiwijs?
8. Op welk huisnummer staat er geen paard in .de gang maar hangt het aan de gevel?
9. Aan welk huisnummer hangen deze nestkastjes?
10. Waarop kan je dit logo terugvinden?
11. Wat lees je links van dit symbool?
12. Wie zou dit moeten voorstellen?
13. Wat is het huisnummer van de woning die door deze De Panse architect getekend werd?
14. Waarop kan je deze naam aantreffen?
15. Waarop tref je dit aan?
16. Op welk huisnummer woont deze hopplukster?
17. Waarbij hoort dit?
18. Welke Poperingse naam koppel je hieraan?
19. Waarop kan je dit lezen?
20. Op welk huisnummer zie je deze beeltenis?

WIN EEN RESTAURANTBON ter waarde van 50 EUR!

Uit de formulieren met de meeste correcte antwoorden zullen 3 prijswinnaars getrokken worden. Iedere Poperingse 60-plusser kan deelnemen aan de wedstrijd. Er kan maximum 1 formulier ingediend worden per gezin/adres.

Voornaam : Naam :

Straat : Nr :

Postnr : Gemeente :

Tel : E-mailadres: